



STEP BY STEP

À MOI LE LOOK DE BEYONCÉ

La belle Bee arbore un look ultra chic et ténébreux dans son clip « Haunted ». Coiffure rétro, ceillade glamour et une bouche rouge qui attise tous les sens... Si, comme nous, ce maquillage vous inspire, lisez la suite.

Lamia Azzaz

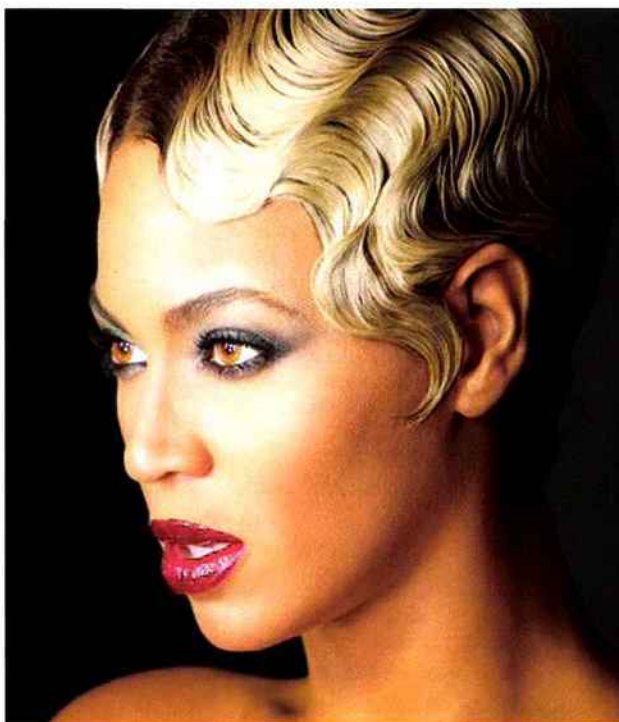

Step 1 : le secret de son Regard de braise

Son visage angélique est unifié à la perfection .

1- Commencez par unifier le contour des yeux à l'aide d'un correcteur (**le Perfectionist d'Artisan make up**) qui servira également de base pour la bonne tenue des fards. Appliquez le « **crayon khôl smoky waterproof noir black | Up** » en traçant une ligne le long des cils supérieurs et inférieurs. Estompez le trait au pinceau pour un résultat plus soft.

2- Appliquez l'ombre noire intense de la « **palette Hypnôse DR2 Mon smoky de Lancôme** » sur toute la paupière mobile puis dégradez le fard à l'aide du « **pinceau biseauté n°172 de Make Up forever** » en faisant des allers-retours au niveau de la « banane ». Estompez délicatement vers l'arcade sourcilière avec le pinceau estompeur black|Up.

3- Travaillez la partie inférieure de l'œil de la même manière sans toutefois la surcharger pour que l'effet fumé demeure subtil. Tout se joue sur la paupière supérieure !

4- Pour apporter cet effet métallisé sophistiqué et ultra lumineux du regard, appliquez le fard gris métallisé (toujours de la **palette Hypnôse DR2 Mon smoky de Lancôme**) en le fondant au fard noir appliqué précédemment, en partant du milieu vers l'intérieur de la paupière. Dégradez les deux nuances au pinceau estompeur pour qu'il n'y ait pas de démarcation entre les deux teintes, mais plutôt un subtil dégradé.

5- Il ne vous reste plus qu'à apporter de l'ampleur à vos cils avec le mascara « **Volume Millions de cils extra black de L'Oréal Paris** ».

6- Les sourcils de Bee sont disciplinés à la brosse à sourcils pour un regard agrandi et sublimé !



Step 2 : le secret de son teint plus que parfait

1- Retirez au coton imbibé de démaquillant toutes les particules d'ombres qui se sont déposées sous le regard et sur les joues. Appliquez « **lisseur optique 5 sec de Garnier** » pour lisser, sublimer et matifier le teint en un clin d'œil.

2- Sculptez le visage en créant des zones d'ombres et de lumière. Eclaircissez les zones fatiguées avec « **la touche éclat n°5 d'YSL** ». Quelques touches sur le coin interne de l'œil et étirez vers l'extérieur. Tapotez la matière légèrement dans le creux des cernes pour lisser les traits et capturer la lumière. Esquissez un ruban de lumière sur la ligne médiane du visage (arête du nez, arc de cupidon et milieu du front). Estompez du bout des doigts pour affiner et illuminer les traits.

3- Appliquez maintenant « **The foundation perfect luminous creamy soft sable de Dolce & Gabbana** » en quelques touches sur les pommettes, le front et le menton,

travaillez-le au pinceau fond de teint (**Good Karma optical blurring brush d'Urban Decay**) jusqu'à ce que la matière épouse parfaitement la carnation.

4- Maintenant, créez des zones d'ombre à l'aide d'une poudre brune ou d'une terre de soleil mate (**Matte Radiance Baked powder compact bronze 04 de Laura Mercier**). Secouez le pinceau blush biseauté (**pinceau blush biseauté black|Up**) pour retirer l'excédent de poudre puis posez la partie la plus longue du pinceau au niveau des tempes en vous dirigeant vers les commissures des lèvres. Faites un mouvement de va-et-vient jusqu'à obtenir l'intensité souhaitée. Ombrez de la même manière le haut du front, à droite, à gauche, en partant de la racine des cheveux vers le centre.

5- Poudrez le dessous de l'œil et la partie médiane du visage avec « **la poudre Mineralize Skinfinish light plus de M.A.C** » pour illuminer le teint et fixer le maquillage.

Step 3 : le secret de sa bouche indécente

1- Utilisez « **le Perfectionist d'Artisan make up** » en base sur vos lèvres pour unifier la couleur de la bouche et optimiser la tenue du rouge.

2- Dessinez vos lèvres au moyen d'un crayon rouge contour des lèvres (**24/7 Glide-on lip pencil n°69 red d'Urban Decay**), débordez le tracé au niveau de l'arc de cupidon pour donner l'illusion de lèvres plus rondes, plus bombées.

3- Terminez votre œuvre en colorant vos lèvres avec une laque à lèvres crème « **Color Elixir n°505 Signature Scarlet de Gemey Maybelline** » qui rendra votre bouche incroyablement sensuelle et voluptueuse.

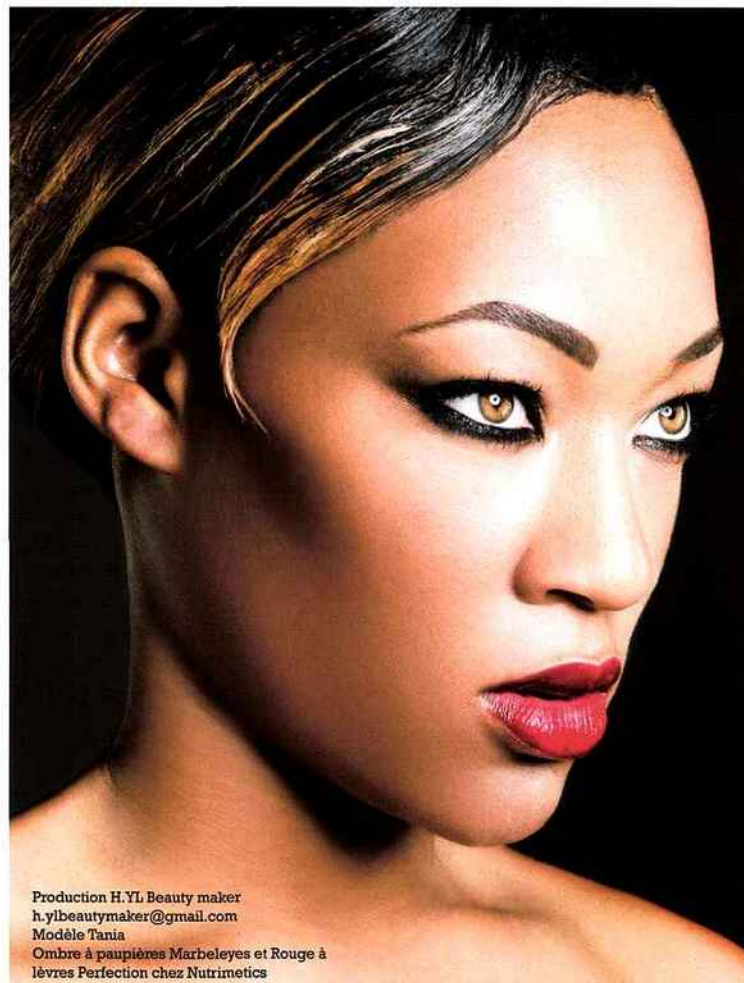

Production H.YL Beauty maker
h.ylbeautymaker@gmail.com
Modèle Tania
Ombre à paupières Marbeleyes et Rouge à lèvres Perfection chez Nutrimetics

